ПОДДОН ПЛАСТИКОВЫЙ СПЛОШНОЙ НА ДВУХ ПОЛОЗЬЯХ

02.105F.91.Q

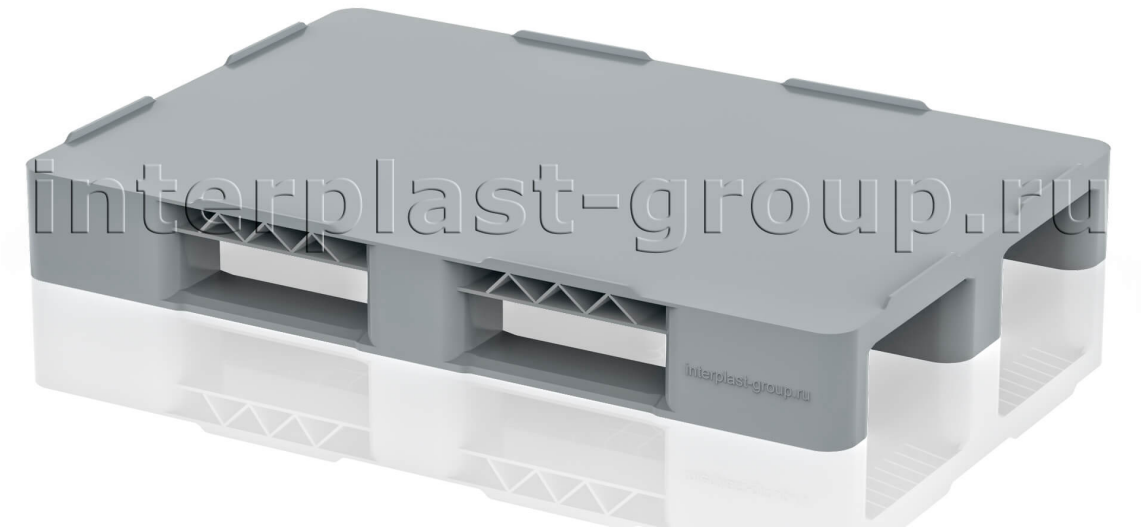

Описание

Спроектирован как универсальное решение для широкого спектра задач по перемещению и хранению индустриальных грузов. При весе в 13,6 кг он выдерживает динамическую нагрузку в 1250 кг и статическую — в 3000 кг, решая максимальное число задач в ндустриальной логистике. Это идеальное решение для поставок сырья, материалов, ингридиентов и экспортных операций.

Преимущества

- Оптимальное соотношение цены поддона и спектра решаемых задач
- Возможность использования в стеллажных системах
- Адаптирован для работы с автоматизированными системами
- Переработка лома силами производителя

Характеристики

Внешние размеры (мм)	1200x800x150	**Картинка для ТУРБО**	9058
Код номенклатуры IPlast	18278	**Цвет**	серый
Вес (кг)	13,6	**Кол-во на паллете (шт)**	23
Кол-во в еврофуре (шт)	644	**Материал**	PP
Статическая нагрузка (кг)	6000	**Динамическая нагрузка (кг)**	1000
Стеллажная нагрузка (кг)	700/500	**Вид поддона**	сплошной

ООО ГК "ИНТЕР"

420044, Республика Татарстан,
г. Казань, пр-кт Ямашева, д. 36

8-800-700-81-07
(звонок бесплатный)

Кол-во полозьев	2